

女子美と学生を応援する
父母等と教職員の会
二ヶの会



2024 SPRING
第25号
news letter

学長挨拶・会長挨拶

お知らせ | 特別聴講・学生相談室・懇談会のご案内

PICK UP | 各専攻・領域・コース後期授業の様子

学生生活 | 女子美祭・学位授与式・卒業制作展示

活動報告 | 散策ツアー・学食ランチ割引支援

学長挨拶

ニケの会の皆様、日頃より本学へのご理解、ご協力を賜りまして誠にありがとうございます。学生たちが女子美で過ごした多くの時間は、コロナ禍の制限された中でした。何を学び取ることができたのか、常に気にかかっておりましたが、3月に開催された卒業・修了制作展は大変ユニークで独自性ある作品が多く、コロナ禍での気付きが制作につながった作品も多く見られました。学生たちは

遅しく、着実に成果を上げ、発表へと繋げました。ニケの会の皆様には常に応援と心温まるご支援をいただき感謝しております。また、皆様との懇談は学生個々に関するお話を伺える貴重な機会となっています。引き続き交流の輪が広がり、深まることを心より願っています。

女子美術大学・女子美術大学短期大学部 学長 小倉 文子

会長挨拶

お嬢様のご入学、ご進級おめでとうございます。心よりお慶び申し上げます。2023年度ニケの会の活動は、静岡での教員との懇談会や女子美祭をはじめ、かの数年前のようにほぼ再開できました。今年は、オンラインでの活動を併用しながらも、対面での教員との懇談会を数カ所予定しており、毎回好評いただいている秋の散策ツアーも開催いたします。益々花開くであろうお嬢様の学生生活を応援しながら、ニケの会会員の皆さまにもお会いできる場面が多々ありますように、役員一同楽しみにしております。

2023年度ニケの会 会長 森田 美登
(洋画専攻3年保護者)



ニケの会役員



副会長 上野 千冬
(洋画専攻3年保護者)



副会長 倉本 理差子
(ヴィジュアルデザイン専攻3年保護者)



庶務 富山 正美
(立体アート専攻3年保護者)



庶務 鷺尾 友美
(アート/デザイン表現領域3年保護者)



庶務 芳山 実智子
(立体アート専攻4年保護者)

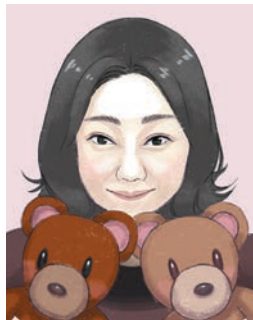

庶務 高橋 弘子
(ヴィジュアルデザイン専攻2年保護者)



庶務 佐藤 彰子
(メディア表現領域2年保護者)



庶務 金澤 尚美
(共創デザイン学科2年保護者)



会計 芝崎 育子
(洋画専攻3年保護者)



会計 渡辺 千恵子
(ヴィジュアルデザイン専攻3年保護者)



会計監査 春野 香苗
(短大専攻科保護者)



会計監査 馬場 正樹
(工芸専攻2年保護者)

お知らせ

特別聴講 短期大学部『共通プログラム』

假屋崎省吾先生による講義

①5月24日(金) ②7月26日(金)

13時20分～14時50分(3限目)

杉並キャンパス7201講義室(7号館2階)

本学客員教授で、華道家・假屋崎省吾先生の授業を特別聴講できます。女子美術大学ニケの会会員(ご父母等)で聴講を希望される方は、Googleフォームにてお申込みください。申込者多数の場合は抽選といたします。5月22日(木)までに抽選結果をメールでお知らせします。



お申し込みフォーム

申込締切
5/20(木)17時



← 申込み
QRコード

<https://forms.gle/nHep5BBQdwwk89cYG7>

学生相談時間外窓口

学生相談室では学生生活を送る中で出会う様々な事柄や悩みについてのご相談に対応いたします。月曜～金曜10時～17時に開室しています(土日祝日は閉室)。閉室時間帯には学外の専門機関と契約した時間外窓口を開設しており電話やWEBでの相談が可能です。時間外窓口は保証人やご家族もご利用できます。

お電話でのご相談(通話料無料)

0120-525-029

<https://consult.t-pec.co.jp/service/525029>



WEB
相談



女子美と学生を応援する 二ケの会とは 父母等と教職員の会

女子美術大学ニケの会とは「学生のご父母等が中心となり、大学と協力して学生生活の向上を図り、大学の発展に寄与し、会員相互の親睦と教養を深めること」を目的としています。その目的を達成するために、次のような事業を行っています。

- 学生への助成
- 会員交流イベント
- 年2回会報誌発行
- 特別聴講
- 懇談会開催
- HPやメールでの情報提供等々

総会・教員との懇談会

6月8日(土) 対面での開催

相模原キャンパス

○「総会」 13時～

女子美術大学ニケの会の活動についてご報告し、今後の計画等をご審議いただきます。新入生・在学生のご父母等の皆様どなたでもご参加できます。

○「教員との懇談会」 14時～

本学の授業方法は、授業の内容により対面授業、オンライン授業、遠隔授業を組み合わせたブレンド型授業を行っております。この懇談会は、授業内容や大学生活の様子を各専攻の先生方よりお伝えいたします。新入生のご父母等の皆様にとっては、美術大学における学生生活をご理解いただくための一助になることと思います。ご不明な点がございましたら、直接ご質問等ができます。

お申し込みフォーム

申込締切
5/27(木)17時



← 申込み
QRコード

<https://forms.gle/dS8KKiqJ9z3nR8UU8>

2024年度 地区懇談会のご案内

学生生活や授業の様子、就職支援について学生が所属する教員やキャリア支援担当者と直接お話ができます。
※状況によっては中止する場合があります。

福島会場

7月7日(日)
14時～16時30分
コラッセふくしま

申込締切
6/30(日)

お申し込みフォーム

<https://forms.gle/k3WM9H AeMVfDWAUZ9>



愛知・名古屋会場

7月20日(土)
14時～16時30分
名古屋会議室
名駅モリシタ名古屋駅東口店

申込締切
7/7(日)

お申し込みフォーム

<https://forms.gle/yYKhx3g xgmBQHvabA>



香川・高松会場

8月3日(日)
14時～16時30分
サンポートホール高松

申込締切
7/28(日)

お申し込みフォーム

<https://forms.gle/CTiXGid5 AzXPVzzm6>



美術
学科 洋画専攻
mixed-color.com

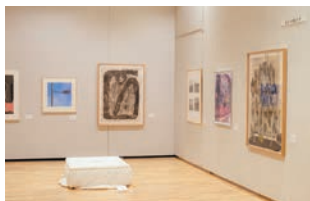

後期には4年生、大学院2年生の中から選ばれた学生が「全国大学版画展」に出品しています。今年も全国の大学から版画を学ぶ学生の作品が集い、女子美からは4名の学生が優秀賞に選ばれました。同世代の学生の作品を一同に見ることができる本展覧会は、学生たちにとっても多くの刺激を得る貴重な機会となっています。

デザイン・
工芸学科 ヴィジュアルデザイン専攻
joshibi-visualdesign.jp



2・3年生を対象とした集中講義が開催されました。佐藤卓先生、野又穂先生、客員教授の澁谷克彦先生をゲストに迎え「そもそもデザインってなに?」「デザインにおけるアートの塩加減」の2つをテーマに学生時代の生活や就職活動、現在のお仕事のことを混じえながら学生の興味を刺激する講義をしていただきました。

デザイン・
工芸学科 プロダクトデザイン専攻
joshibi-product.com



プロダクトデザイン専攻の全学年を対象に開催した特別講義。かわいい癒し系ロボットの開発を手がけるユカイ工学CEOの青木俊介さんを講師としてお招きし、ロボット開発のプロセスやデザインの現場についてお話しいただきました。デザイナーがテクノロジーとデザインにブリッジワークすることの大切さや可能性を深く感じ、学生にとって良い機会となりました。



美術
学科 日本画専攻
www.joshibi.net/nihonga



日本画専攻1年生は、絹本で植物の制作を行いました。和紙とは異なる感覚に戸惑いながら、『裏彩色』や『裏箔』などの技法を取り入れ、思い思いの表現を試みました。絹本制作に必要な絹の裏から和紙を貼り付け、一枚の絵画に仕立てる『裏打ち』では、糊を煮るなど様々な工程を経験し、学ぶことが多い課題です。絹本制作の難しさ、その魅力を体験できたことは、今後の制作に生かされることでしょう。

デザイン・
工芸学科 環境デザイン専攻
joshibi-kankyo.com



相模原市南区が実施している相模大野ステーションピアノで、相模大野ステーションスクエアのクリスマスツリーの隣に設置されたランドピアノ周辺デザインを、環境デザイン専攻3年有志学生が手掛け、相模原市から「相模原市地域活動・市民活動ボランティア認定制度」の認定証を贈呈いただきました。

デザイン・
工芸学科 工芸専攻
joshibi-crafts.net



ガラス作家として活躍されている卒業生の飯田桜子さんによる、吹きガラスの特別授業を行いました。色ガラスによる現象を活かしたオリジナルのテクニックを間近で見せて頂き、大学時代の好奇心が現在の制作にも繋がっていることを感じる良い機会となりました。

美術
学科 立体アート専攻
www.s-art-joshibi.info



立体アートの恒例行事である安全祈願祭が11月に金属工房で執り行われました。コロナ禍以降はじめてとなる炊き出しも行っており、2年生が協力し合い大きな鍋で豚汁を作り、参加したみなさんに振舞ってくれました。久々の炊き出しとなり他学年や先生方との親睦を深める事ができた貴重な機会となりました。

美術
学科 美術教育専攻
www.joshibi.net/kyoiku



4年生は2月上旬に有志13名による学外卒業制作展を町田市民ホールで行いました。昨年からの計画を進めていき、学生同士で役割分担をして展示に向けて協力してきました。各専攻の先生のご指導により多種多様な作品があるのが美術教育専攻の特徴です。沢山の方に越えただき学生にとって貴重な展示となりました。

美術
学科 国際芸術文化専攻
www.joshibi.net/cac



2年生の海外芸術研修ⅡBの授業では、2月に約3週間のイギリス研修を実施。協定校のラフバラ大学では共同プロジェクトのポストカード展を開催し、オープニングパーティーで書道やソーラン節などを披露しました。ロンドンでは大英博物館、ナショナルギャラリーなどを見学し、本場での美術鑑賞に学生たちも感銘を受けていました。



杉並キャンパス

アート・デザイン表現学科 **メディア表現領域**
www.joshibi.net/media



4年生の卒業制作はこれまでの学びの集大成として、色々なメディア、素材、技術を使って自分独自の表現を追求し、メディア表現領域ならではのバラエティ豊かな作品たちが生まれました。これから進学、就職していく学生たちにとってかけがえのない経験となりました。

アート・デザイン表現学科 **ヒーリング表現領域**
www.joshibi-healing.net



11月、がん研究会有明病院と協働し、患者さんやその家族、医療スタッフの方々に向けて「元気になる展覧会」を開催しました。3年次「アート・デザイン表現演習II」で制作した歴代のコラージュによるイラスト作品のタブーストーリーを、病院のロビーに展示しました。「元気が湧いてきた」など、多くの感想をいただきました。

共創デザイン学科 **共創デザイン学科**
co-lab.joshibi.net



産官学連携演習では様々な連携企業や自治体について学び、それぞれが抱える課題に触れ、その解決策を授業で得た学びを元に検討、提案していく事で実践知を養い身につけていきます。12月に東京ビッグサイトで開催されたエコプロ2023にアップサイクルプロジェクトと義肢装具の開発プロジェクトの成果を出展しました。

アート・デザイン表現学科 **ファッション表現領域**
joshibi-ft.com



3年生の課外授業では、草月流家元の勅使河原茜先生の指導の元、草月会館で「いけばな」を学びました。「いけばなにはいけた人の心がそのまま映し出され、いけた人そのものとなる」という草月流の考えがあり、学生たちはワークショップを通して自身の心を表現しました。家元によるデモンストレーションに学生は感動し、直接指導を受けるという貴重な経験をしました。

アート・デザイン表現学科 **スペース表現領域**
joshibi-spatial.net



4月より、新領域「スペース表現領域」が開設されました。新しい体系で空間の概念を捉え、アート、デザインの枠組みを超え、多様な角度から空間の創造性を拡張し、表現することが求められています。本領域では人にとって空間の経験とは一体何なのか？を原点とし、空間の可能性をひらき、新しい経験と豊かさを、社会に提案することのできる人を育てます。

アート・デザイン表現学科 **クリエイティブ・プロデュース表現領域**
joshibi-cp.net



「無法地帯の花園で、パフェをくらう」というテーマのもと、今年度の卒業・修了展を開催しました(会期:1月12日(金)ー24日(土))。学生が主導し、各自役割分担をしながら、企画立案、展示計画、キービジュアル、キャプション制作までを総合プロデュース。これまでの学びの集大成となりました。

短大 **美術コース**
joshibi-tandai.net



絵画「組成」
2年生の授業「組成」は、古典絵画の技法の「テンペラグラッサ(水溶性のテンペラ絵の具と油絵具を併用して描く技法)」を学ぶ授業です。技法研究だけでなく、自画像の中にシュールな要素を取り入れて現代性を持った表現を追求します。

短大 **デザインコース**
joshibi-tandai.net



1年次後期のグラフィックでは、貴重な活版印刷工房を使ってタイポグラフィを学びます。60年の歴史がある短期大学の活版印刷工房に、学生たちも興味津々。文字印刷のプロセスを通して作品を仕上げしていきます。文字の持つ多様な表現力を発見し、印刷に対する興味にもつながる経験となりました。

学生生活

女子美祭2023

10月20日(金)~22日(日)

杉並キャンパス



相模原キャンパス



↑女子美祭テーマ「宇宙旅行」正門

↓ニケ広場



→女子美祭テーマ「夢中毒」正門



卒業制作展(学外)

美術教育専攻第9期生卒業制作展「結句」

2024年1月30日(金)~2月4日(日)

町田市民ギャラリー4F 第1・2ギャラリー(東京・町田)



GRADUATION WORKS EXHIBITION SORAMOYO

JOSHIBI PRODUCT 2024

2024年2月14日(金)~18日(日)

横浜赤レンガ倉庫1号館2F

スペースA・B・C(神奈川・横浜)



JOSHIBISION2023

女子美術大学(大学院、大学、短期大学部) 学生選抜作品展「アタシの明日」

2024年2月29日(金)~3月5日(日)

東京都美術館LB第1・第2展示室(東京・上野)



女子美術大学短期大学部
デザインコース(2年・専攻科)
テキスタイルデザイン
卒業・修了制作学外展
- 染・織・ファイバーワーク -

2024年2月9日(金)~12日(日)
AXIS GALLERY(東京・六本木)



女子美術大学
デザイン・工芸学科
工芸専攻
卒業・修了制作展2024
- 流れの行く先 -

2024年2月9日(金)~13日(日)
Spiral Garden 1F(東京・青山)

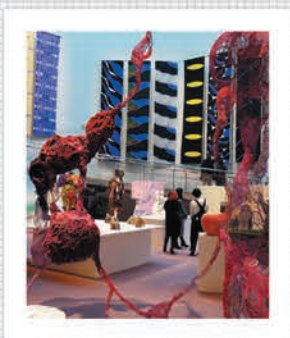

2023年度 第47回 東京五美術大学連合 卒業・修了制作展

2024年2月23日(金)~3月3日(日)
国立新美術館(東京・六本木)

東京五美術大学とは「女子美術大学」「多摩美術大学」「東京造形大学」「日本大学芸術学部」「武蔵野美術大学」の5つの美術大学のことです。

卒業制作展(学内)

2023年度卒業制作展

2024年3月9日(土)～11日(日)

相模原キャンパス | 美術学科、デザイン・工芸学科

杉並キャンパス | アート・デザイン表現学科、短期大学部

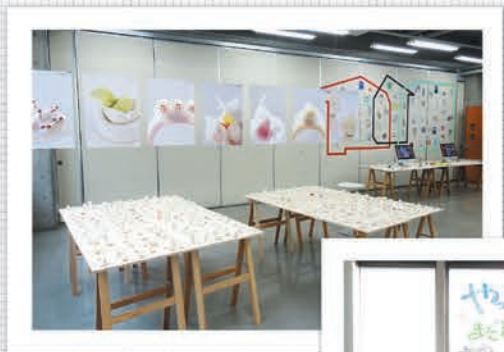

JOSHIBI AP Graduate & Degree Show 2023

-無法地帯の花園で、パーフェクくらう-

2024年1月12日(土)～24日(日)

杉並キャンパス | 女子美ガレリアニケ

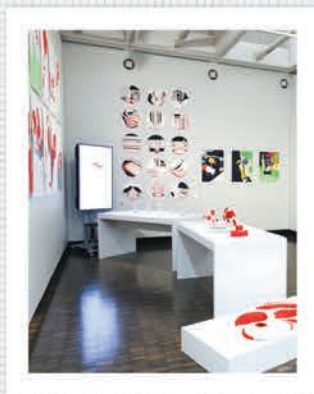
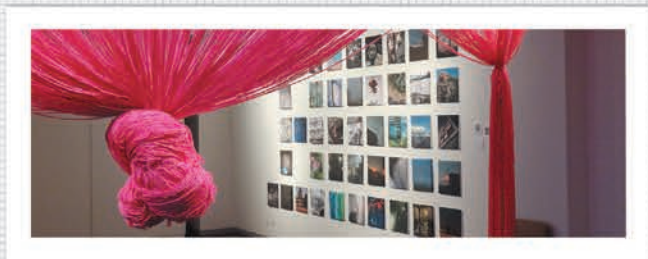

2023年度 大学院博士前期課程 修了制作作品展

2024年3月9日(土)～16日(日)

相模原キャンパス |

女子美アートミュージアム

杉並キャンパス |

女子美ガレリアニケ



学外展

女子美術大学短期大学部
デザインコース テキスタイルデザイン

CREATION FESTIVAL NEW ENERGY TOKYO

2024年2月15日(土)～18日(日)

新宿住友ビル三角広場



令和5年度

学位・修了証書授与式

2024年3月12日(火)

両キャンパスで学位・修了授与式が行われました。

午前 杉並キャンパス



アート・デザイン表現学科 10:30～11:00

短期大学部 11:30～12:00



↑式辞
小倉女子学長

午後 相模原キャンパス



美術学科、デザイン・工芸学科
15:00～15:30



祝辞↑
福下雄二理事長



活動報告

女子美祭にニケカフェ出店

10月20日(金)～22日(日)に行われた女子美祭に、ニケの会が参加しました。21日(土)・22日(日)に相模原と杉並の両キャンパスにて、ニケカフェを出店しました。コロナ明けの4年ぶりの出店となりました。コーヒーやどら焼き、サブレは完売するほど大好評でした。



秋の散策ツアー in 鎌倉

11月11日(日)に稲木吉一先生(本学名誉教授)と行く、課外授業「古美術研究・鎌倉編」を開催しました。参加者からは、「有意義な時間を過ごせた」「また参加したい」等の声が多くあり、鎌倉での一日を満喫された様子が伺えました。



学食ランチ割引支援

12月11日(日)～25日(日)まで両キャンパスにて学食ランチを200円引きする支援を行いました。学生からは喜びの声が聞こえてきました。



卒業記念品プレゼント

2023年度はJノートの他に学生デザインルームにご協力いただき、卒業記念品としてクリアファイル、コンパクトミラー、カバー付付箋のデザインをしていただきました。卒業記念品は3月12日(火)開催の学位授与式の日卒業生全員に配布いたしました。



役員・サポーター募集

ニケの会では、役員・サポーターを募集しています。月に1回の役員会も現在オンライン併用で実施していますので、遠方の方でもご参加いただけます。大学の情報をいち早くお届けできますので、興味のある方、お手伝いいただける方はニケの会事務局(下記)までご連絡ください。

✉ nikenokai@venus.joshibi.jp

✉ メールアドレス登録のお願い

メールアドレスをご登録いただくと、ニケの会の活動のご案内やご父母の方対象の各種説明会等の情報をいち早くお届けします。

※ご登録いただいた個人情報につきましては、厳重に管理させていただき、ニケの会の活動案内等の目的以外には利用いたしません。

- ① QRコードからメール送信
- ② 登録完了のメールが届く



2024年1月末より 保護者ポータル[®]の運用開始!

2024年1月末より保護者ポータル[®]の運用を開始いたしました。

保護者ポータル[®]にログイン頂けると、ご自宅のパソコンやお手持ちのスマートフォン・タブレットから、「保護者様へのお知らせ」の確認及び、ご子女の『成績照会』『履修情報の照会』が常時可能となります。(詳細は右記QRコードもご確認ください。)

詳細ページ

https://www.joshibi.ac.jp/parent_portal



保護者ポータル[®]

<https://aa.joshibi.net/aa-web/c10010.aspx>

